ATELIER DE' NERLI

La Cucina

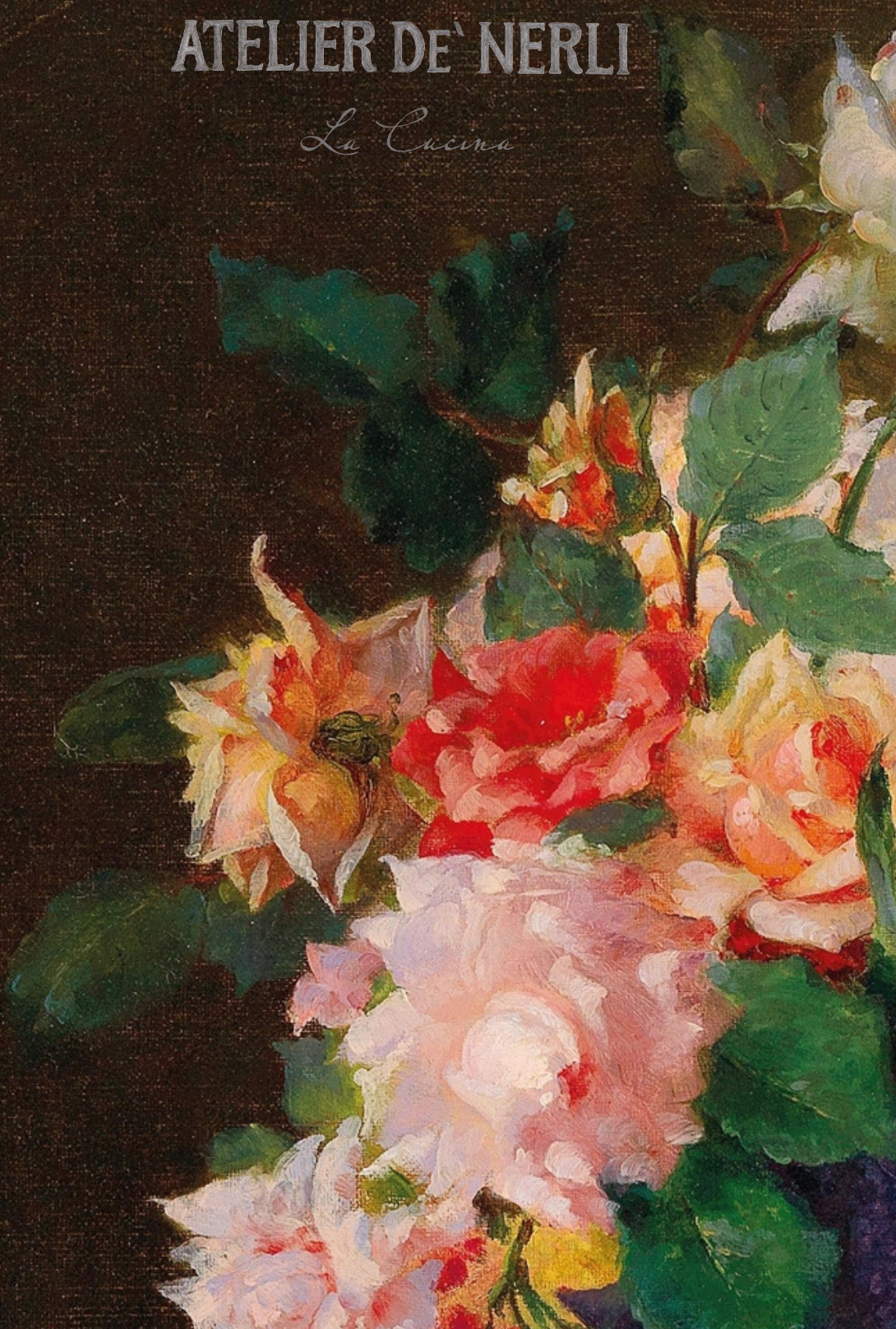

I CLASSICI DELL'ATELIER

Burrata di Castellammare su pisellini sgranati con cipollotto di Tropea e nespole
(28)

Tortino dello Chef
(22)

Carpaccio di manzo con bottarga di Muggine, basilico e peperoncino fresco
(30)

Bocconcini di salmone con lime, erba cipollina e panna acida
(38)

Zucchina tonda con stracchino e salsiccia di Cinta Senese
(20)

Asparagi con guanciale gratinato al forno, accompagnati a formaggio di fresco capra condito con maggiorana, coriandolo e scorza di limone di Sorrento
(28)

Caviale Giaveri da 30g servito con patata al cartoccio, uovo sodo,
cipollina di Tropea agrodolce e bliny
(110)

LE PASTASCIUTTE

Spaghetto di Gragnano con polpa di riccio e peperoncino fresco
(45)

Pappardella di pasta fresca con ragù bianco del cortile,
profumi di alloro, rosmarino e bacche di ginepro
(26)

Spaghetto di Gragnano con calamaretto spillo, salvia e pepe di Maricha
(34)

Fettuccina Campofilone alla carbonara con uova di Paolo Parisi e guanciale Levoni
(26)

Risotto agli scampi di Mazara del Vallo
(38)

Ravioli di burrata su pesto di ortica, Grana Padano e pinoli tostati
(24)

LA CARNE E IL PESCE

Sogliola alla mugnaia sfilettata con vino bianco e limone,
pepe di Maricha e prezzemolo fresco
(45)

Scaloppata di manzo servita su crostone di pane tostato
con olio aromatizzato alle spezie toscane e pecorino Magnifico del Busti
(38)

Branzino all'acqua pazza con patate, capperi di Stromboli,
olive taggiasche, pomodoro fresco e fumetto di vongole
(36)

Scampi di Mazara del Vallo al forno con aromi mediterranei e insalatina
(45)

Costata di vitella con l'osso impanata,
con pomodorini datterini e acciugata del Cantabrico
(38)

Costolette d'agnello alla scottadito
con patate novelle, rosmarino e peperoncino fresco
(38)

LE VERDURE DI STAGIONE

Patatine novelle al burro, rosmarino, salvia e alloro
(12)

Pisellini freschi con rigatino e cipollotto fresco
(18)

Asparagi all'agro con olio e limone
(14)

Bietola a costa viola saltata con aglio, olio e peperoncino
(12)

Carotine arcobaleno saltate al burro e rosmarino
(14)

Zucchine trifolate con mentuccia fresca e scorza di limone
(12)

I DOLCI

Panna cotta al rosmarino
(10)

Tiramisù al pistacchio
(10)

Zuccotto gelato alchermes fiordilatte e cioccolato
(10)

Gelato alla crema con fragole condite scorza di limone e maggiorana
(12)

Tenerina alle mele con crema di mascarpone
(12)

Sorbetto di frutta di stagione
(10)

Biscottini di Paolo Parisi con Malvasia Balanubi
(12)